St. Pauls | S. Paolo

Wohn- und Pflegeheim
Pensionato e Centro di degenza

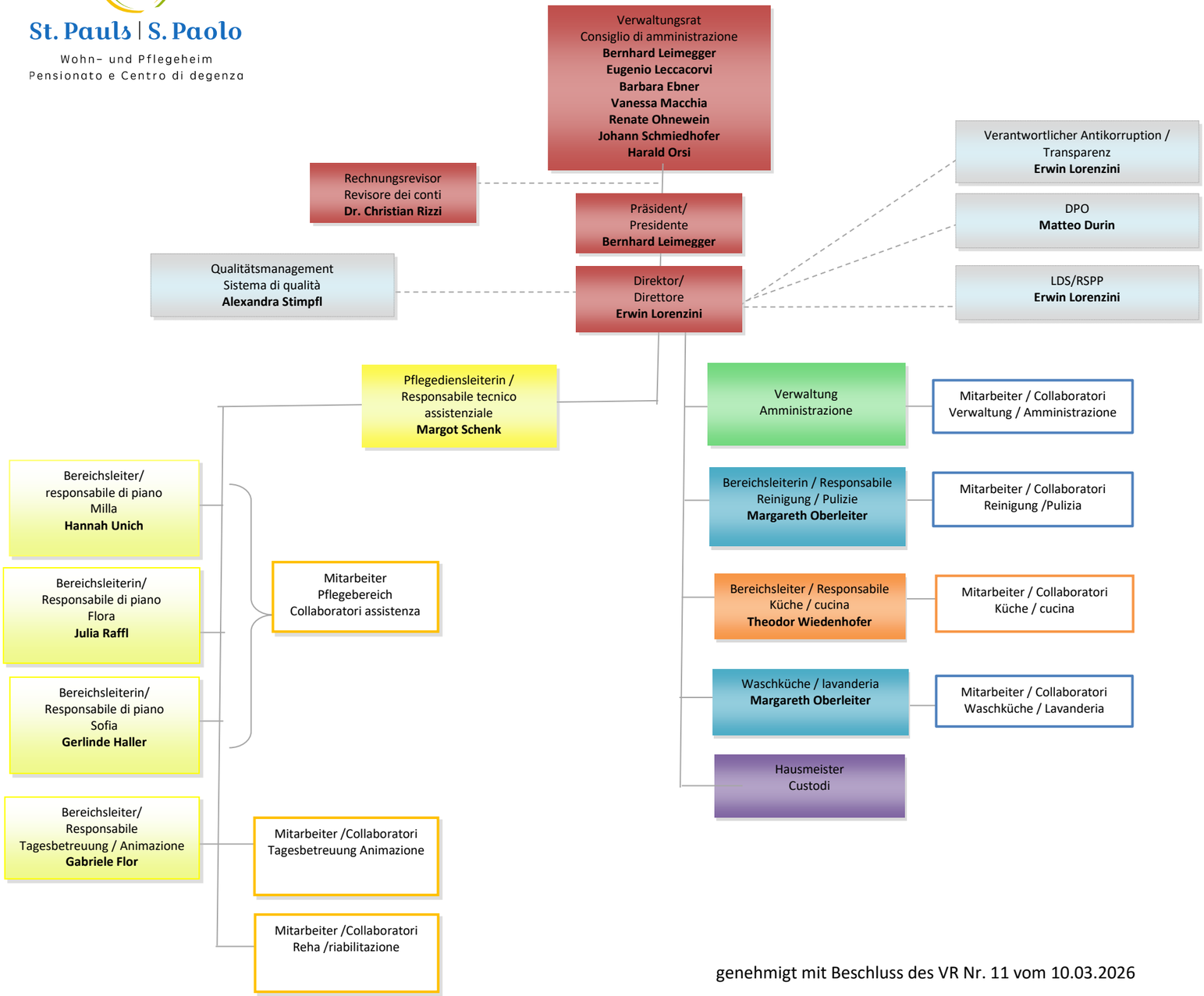

genehmigt mit Beschluss des VR Nr. 11 vom 10.03.2026

10. März 2026

Wohn- und Pflegeheim St. Pauls
Öffentlicher Betrieb für Pflege- und Betreuungsdienste - Ö.B.P.B
Mwst.-Nr. 01126110210 Part. IVA

Pensionato e Centro di degenza S. Paolo
Azienda pubblica di servizi alla persona - A.P.S.P.
Steuer-Nr. 94007010211 Cod. fisc.

St.-Justina-Weg 10, I-39057 Eppan/St.Pauls
Via S.Giustina 10, I-39057 Appiano/San Paolo
T. +39 0471 671 100

info@altenheim-stpauls.it
www.altenheim-stpauls.it
altenheim-stpauls@pec.it